



DATA DE INICIO DE FUNCIONAMENTO:	1965
BAIRRO:	ALAMBARIZINHO
HORARIO DE FUNCIONAMENTO:	7H00 AS 17H00
DATA DE ENCERRAMENTO:	05/03/1981
CAPACIDADE DE ALUNOS:	30
MODALIDADE DE ENSINO:	1ª A 4ª SÉRIES
DISTÂNCIA DA SEDE DO MUNICÍPIO:	20 KMS

INICIOU AS ATIVIDADES EM 1965, PROSSEGUINDO ATÉ MARÇO DE 1981.
FORAM MATRICULADOS, NESSE PERÍODO DE 16 ANOS, 367 ALUNOS.

RECURSOS FISICOS E MATERIAIS	SIM	NÃO	QUANT
SALA DE AULA	X		1
SALA DE DIREÇÃO		X	
SALA DE PROFESSORES		X	
BIBLIOTECA		X	
COZINHA	X		1
DEPÓSITO		X	
VARANDA	X		1
ÁGUA POTÁVEL		X	
ÁGUA ENCANADA		X	
POÇO	X		
FILTROS		X	
PIAS		X	
VASOS SANITÁRIOS		X	
FOSSA NEGRA	X		
LUGAR PARA QUEIMA DE LIXO		X	
ÁREA PARA EDUCAÇÃO FÍSICA		X	

FOTO DA ESCOLA EM ABRIL DE 1980



PROFESSORES QUE LECIONARAM
<i>Dírcia Bernardelli</i>
<i>Elisa Guimarães Baldivia</i>
<i>Gilda Caldeira Góes</i>
<i>Irene da Silva</i>
<i>Ivanete Palharim</i>
<i>Leni Pescaroli</i>
<i>Lourdes Rodrigues Ferreira</i>
<i>Luiza Tereza Lopes</i>

LOCALIZAÇÃO DA ESCOLA NO MUNICÍPIO

Lourdes Rodrigues Ferreira

Luiza Tereza Lopes

Maria das Graças Oliveira

Maria José Zenovello

Vilma Bernardelli

Viviane Moreira Mafra

LOCALIZAÇÃO DA ESCOLA NO MUNICÍPIO

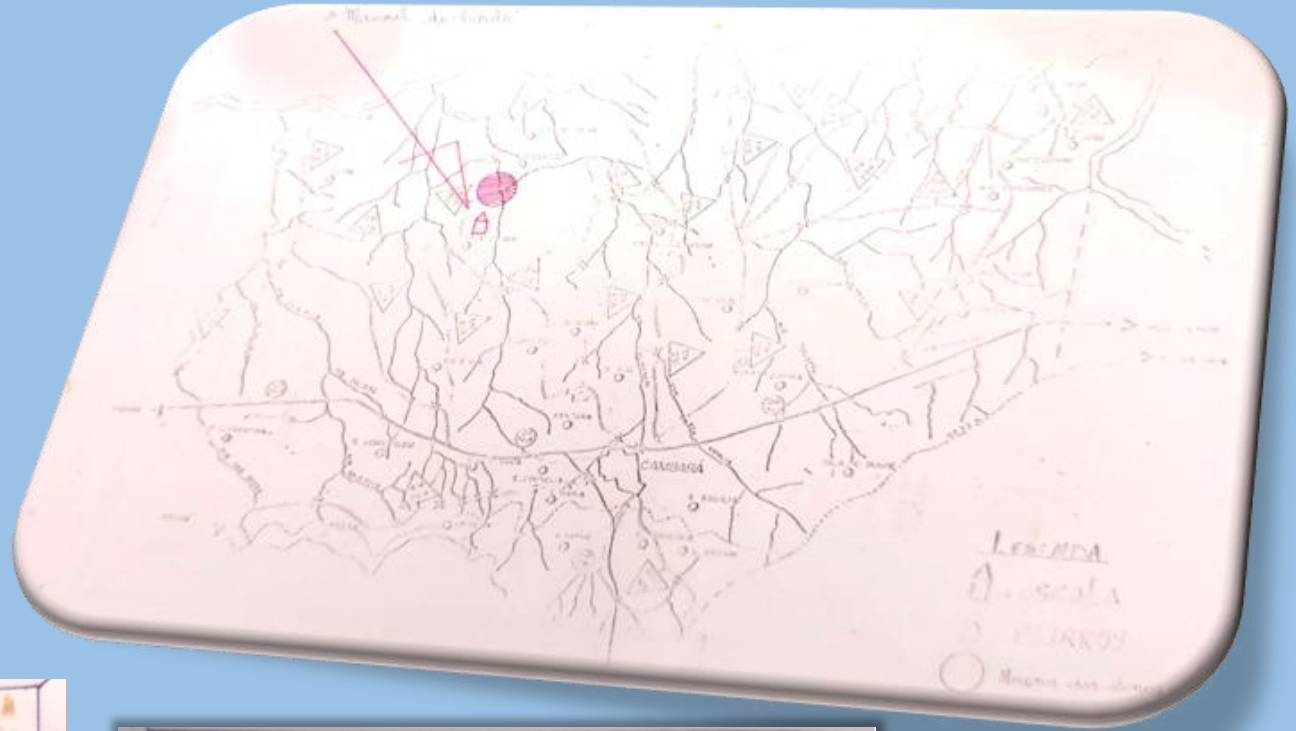

PLANTA BAIXA DA ESCOLA

Escola Municipal - Manoel do Prado

Bairro - Alanbari

CANDARÁ - PARANÁ

05/03/81
Data em que as Escolas Municipais "Manoel do Prado" e "Mário Gomes" ficaram inativas por falta de alunos

Ocorrências - 1981

5m
5m
sala de

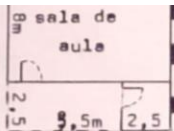

Áreas:-

Sala de Aula:- 38,25 mts².

Centeno:- 7,75 mts².

Varanda: 8,75 mts²

larg 12m
comp. 22m
área 264m²

OSÉ SALIM HAGGI NETO

Prefeito Municipal - Gestão 2021-2024

JOÃO LUIZ DEL COL

Vice Prefeito Municipal - Gestão 2021-2024

FRANCIELLE AXMAN TAVARES DUARTE

Secretária Municipal de Educação e Cultura

RENATA COELHO BATISTA

Diretora do Departamento de Educação

Desenvolvido por:

João Paulo Alexandre Guaita